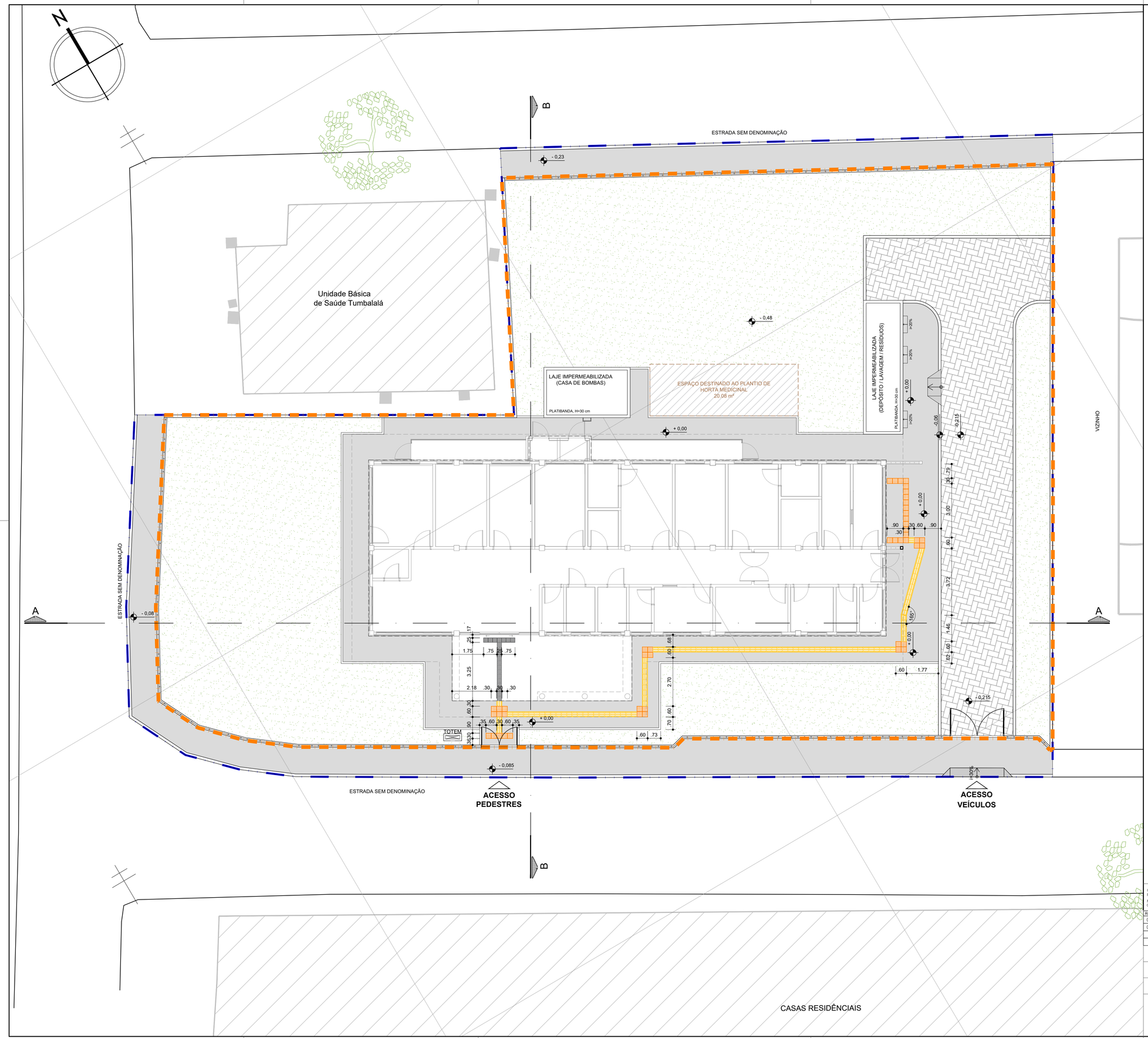

LEGENDA GERAL

POLIGONAL FORNECIDA PELA SESAB	PISO TÁTIL DIRECIONAL CIMENTÍCIO
POLIGONAL DO TERRENO	PISO TÁTIL ALERTA CIMENTÍCIO
POLIGONAL DE INTERVENÇÃO	PISO TÁTIL DIRECIONAL EMBORRACHADO
	PISO TÁTIL DE ALERTA EMBORRACHADO

NOTAS:

- O PROJETO DE IMPLANTAÇÃO DA UNIDADE BÁSICA DE SAÚDE INDÍGENA (UBSI) - TIPO II UTILIZOU COMO REFERÊNCIA O LEVANTAMENTO TOPOGRÁFICO FORNECIDO PELA SESAB;
- O CÁLCULO DOS ÍNDICES URBANÍSTICOS SE REFEREM APENAS ÀS ÁREAS CONTIDAS DENTRO DA POLIGONAL DO LOTE;
- PARA O PROJETO DE IMPLANTAÇÃO DA UBSI II DA ALDEIA PAMBU, FOI CONSIDERADO A EDIFICAÇÃO COM COTA **+0,00** (CONFORME PROJETO BÁSICO ARQUITETÔNICO). DESSA FORMA, **O RN 0,00 REFERE-SE À COTA +323,00.**

CONSÓRCIO SAÚDE CONCREMAT-MEP - CNPJ 60.255.454/0001-35
RUA JOAQUIM PALHARES, no. 40, ANDAR 5 - RIO DE JANEIRO/RJ - CEP 20.260-080 - FONE (21) 3535-4131

Medidas em metros.
O valor da cota prevalece ao da escala.

Conferir medidas no local.
Antes de qualquer alteração consultar o arquiteto responsável.

Aila Levindo Pedreira Britto

Assinado de forma digital por Aila Levindo Pedreira Britto
Dados: 2026.10.13 14:48:07 -03'00'

REV	DATA	CONTEÚDO	REV	DATA	CONTEÚDO
00	28/09/2026	EMISSÃO INICIAL			
01	05/10/2026	ATENDIMENTO À ANÁLISE TÉCNICA			

Nome do Empreendimento
UBS II

Endereço do Empreendimento
ESTRADA QUE LIGA A ALDEIA PAMBU AO POVOADO JATOBÁ
ABARÉ/BA

Disciplina
URBANISMO

Título do desenho
PLANTA DE PISOS TÁTEIS

Etapa
PROJETO EXECUTIVO

CONSÓRCIO SAÚDE
CONCREMAT | MEP

Projetista e coordenador
CONSÓRCIO SAÚDE CONCREMAT-MEP - CNPJ 60.255.454/0001-35
RUA JOAQUIM PALHARES, no. 40, ANDAR 5 - RIO DE JANEIRO/RJ - CEP 20.260-080
FONE (21) 3535-4131

Responsável Técnico pelo Projeto de Urbanismo
AILA LEVINDO PEDREIRA BRITTO
Arquiteta CAU/BA nº A32017-0

Prancha
04/07

Especialidade
URB

Revisão
01

Escala
1/100